

प्रेषक,

क्षेत्रीय उच्च शिक्षा अधिकारी,  
दिल्ली रोड, माधवपुरम,  
मेरठ।

संवा में,

जिलाधिकारी,  
गाजियाबाद।

पत्रांक/५०५०-५१

/एन०ओ०सी०/२०१० ११ दिनांक ०५/११/११

विषय: उच्च शिक्षा के क्षेत्र में नये महाविद्यालयों/संस्थानों के खोले जाने तथा वर्तमान महाविद्यालयों/संस्थानों में स्नातक/स्नातकोत्तर स्तर के अतिरिक्त विषयों/पाठ्यक्रमों को प्रारम्भ करने के सम्बन्ध में अनापत्ति प्रदान किये जाने हेतु भूमि की जाच आख्या प्रेषित कराने के सम्बन्ध में।

महोदय,

उपर्युक्त विषयक शासनादेश संख्या संख्या २२८४/सत्तर २ २००९-२(१६६)/२००२, उच्च शिक्षा अनुभाग २, लखनऊ दिनांक २९ जून, २००९ द्वारा गठित समिति के अध्यक्ष मा०आयुक्त मेरठ मण्डल मेरठ की ओर से मुझे यह कहने का निर्देश हुआ है कि सलग्न महाविद्यालयों/संस्थानों की सूची के अनुसार प्रस्तावित नवीन पाठ्यक्रमों की अनापत्ति निर्गत किये जाने के सम्बन्ध में सलग्नक सूची के अनुसार संस्थानों की भूमि की जाच कर आख्या मा० आयुक्त कार्यालय/अद्योहस्ताक्षरी कार्यालय को प्रेषित कराने का कष्ट करे।

उपर्युक्त संस्थान के भूमि सम्बन्धी अभिलेख/खतौनी की प्रति भी सलग्न की जा रही है।

कृपया जाच आख्या परीक्षणोपरांत मा० जिलाधिकारी जी को सस्तुति एवं माध्यम से ही गिजावने की कृपा करे। जाच आख्या के बिन्दु निम्नवत है

- १- राजस्व अभिलेखों में (अमल दरामज)/सलग्न खतौनी के अनुसार सोसायटी अथवा महाविद्यालय के नाम कुल कितनी भूमि अंकित है ?
- २- कई गाटे होने की स्थिति में क्या सभी गाटे आपस में सटे हुए हैं ?
- ३- भूमि प्राधिकरण/नगर निगम/नगर पालिका परिषद/ग्रामीण क्षेत्र के किस क्षेत्र में अवस्थित है ?
- ४- प्रस्तावित भूमि किस मार्ग पर है ?

o/c

भवदीय,  
(डा०बी०एन०शुक्ला)  
क्षेत्रीय उच्च शिक्षा अधिकारी  
मेरठ।

पू०सा०/क्ष०का०मे०/५०५०-५१/२०१० ११ तद्दिनांक।

प्रतिलिपि आयुक्त मेरठ मण्डल, मेरठ को सूचनाार्थ प्रेषित।

क्षेत्रीय उच्च शिक्षा अधिकारी  
मेरठ।

24/11/11

प्रेषक,

जिलाधिकारी,  
गाजियाबाद ।

सेवा में,

क्षेत्रीय उच्च शिक्षा अधिकारी,  
दिल्ली रोड़, माधवपुरम,  
मेरठ ।

पत्रांक: 1622 / सात-डी0एल0आर0सी0 / जॉच / कले0-गा0बाद-2011-12

दिनांक: 02/6 2011

विषय:- उच्च शिक्षा के क्षेत्र में नये विश्वविद्यालय/संस्थानों के खोले जाने तथा वर्तमान महाविद्यालयों/संस्थानों में स्नातक/स्नातकोत्तर स्तर के अतिरिक्त विषयों/पाठ्यक्रमों को प्रारम्भ करने हेतु अनापत्ति प्रदान किये जाने हेतु भूमि की जॉच आख्या प्रेषित कराने के सम्बन्ध में ।

महोदय,

उपर्युक्त विषयक कृपया अपने पत्र सं0 4040-41/एन0ओ0सी0/2010-11 दिनांक 5-1-2011 का संदर्भ लेने का कष्ट करें, जिसके द्वारा नव स्थापित/नये पाठ्यक्रम खोले जाने वाले विश्वविद्यालयों के सम्बन्ध में एम0एम0स्नातकोत्तर महाविद्यालय मोदीनगर जनपद गाजियाबाद के सम्बन्ध में 04 बिन्दुओं पर जॉच आख्या चाही गई है । इस सम्बन्ध में उक्त प्रश्नगत कालिज की जॉच आख्या उपजिलाधिकारी मोदीनगर से प्राप्त की गई, जो निम्नवत है-

01	राजस्व अभिलेखों में (अमलदरामद)/खतौनी में सासायटी अथवा महाविद्यालय के नाम कुल कितनी भूमि अंकित है?	राजस्व अभिलेख/संलग्न खतौनी के अनुसार मुल्तानी मल डिग्री कालेज सासायटी रजिस्टर्ड मोदीनगर के नाम 9-5-19 बीघा भूमि है, जिसकी सासायटी द्वारा कालिज के नाम कोई लीजडीड नहीं की गयी है।
02	कई गाटे होने की स्थिति में क्या सभी गाटे आपस में सटे हुए हैं ?	गाटे आपस में सटे हुए हैं।
03	भूमि प्राधिकरण /नगर निगम/ नगर पालिका परिषद, /ग्रामीण क्षेत्र के किस क्षेत्र में अवस्थित है ?	विद्यालय का भवन/भूमि नगर पालिका परिषद मोदीनगर, जो कि गाजियाबाद विकास प्राधिकरण के क्षेत्र के अर्न्तगत है, में अवस्थित है।
04	प्रस्तावित भूमि किस मार्ग पर है।	प्रश्नगत विद्यालय राष्ट्रीय राजमार्ग 58 के पूर्व दिशा में है।

भवदीय,

( इन्द्रशं कुमार )  
जिलाधिकारी,  
गाजियाबाद ।

महोदय

पत्र क्षेत्रीय उच्च शिक्षा आधिकारी दिल्ली रोड माधनपुरा मेरठ पिनकोड २०५०-५१- एन० ओ० सी० २०१० दि० ०५-१-११ उच्च शिक्षा क्षेत्र हनुमानगढ़ जिला स्तर पर पाठ्यक्रमों को प्रारम्भ करने के सम्बन्ध में हनुमानगढ़ जिला में गारा राज्या के सम्बन्ध में पत्र में प्रेषित बिन्दुओं पर जोच उपर्युक्त इस प्रकार है।

- 1) ग्राम जैगसाबाद बुधाना पर० जलजानाबाद तहसील मोदीनगर जिला गाराज्याबाद में हनुमानगढ़ जिला व जैवट में स्कूल व मोदी तहसील व जलजानाबाद लिखा है पर भूमि जमींदारी क्षेत्र के अन्तर्गत आती है गाराज्या व तहसील जैवट में मोदी तहसील अंतर्गत है मोदी तहसील एम० एम० पिनकोड प्लाताज मोदीनगर बना है कुल भूभाग १-५-१९ एकड़ों की है।
- 2) सभी गार्ड नम्बर आपस में सटे हुए हैं नजरी राज्या साथ दर्ज हैं।
- 3) उक्त भूमि नगर पालिका परिसर मोदीनगर जिला गाराज्याबाद क्षेत्र में अवस्थित है।
- 4) प्रस्तावित उच्च नम्बर गाराज्याबाद से मेरठ मार्ग एन-एच-५५ पर दर्ज है।

रिपोर्ट प्रेषित।

अमर प्रकाश  
५/१/२०११

अ. ग. राज्या



५/१/११

अ. ग. राज्या

अ. ग. राज्या

नजरी नक्शा

ग्राम- बैरामाबाद बुदाला (मौदीनगर)

परगना - जलालाबाद

तहसील - मौदीनगर

जिला - गाजियाबाद

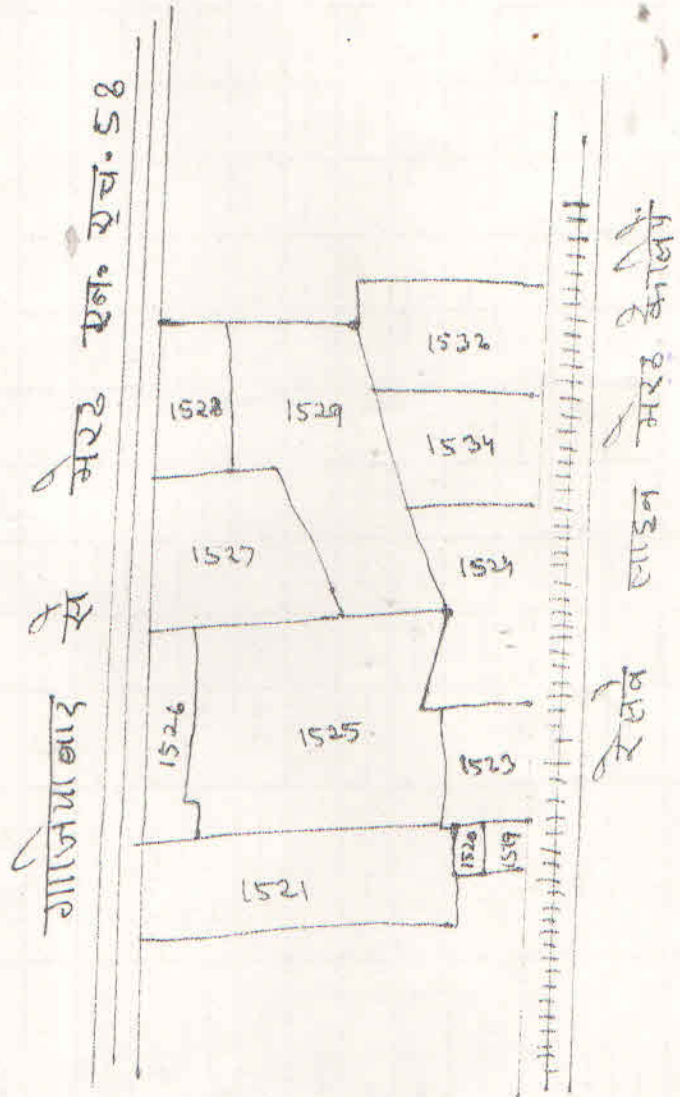

31/3/12  
 [Signature]  
 4/2/11

[Signature]  
 04/02/11  
 सहायक प्रकाशक (पुस्तक) : 1-000000  
 गाजियाबाद जिला कार्यालय, गाजियाबाद

इन्तखाब खसरा ग्राम जमींदारी क्षेत्र- केरवाबाद खुदना परगना जिला तहसील गौदीया गांव बाबत साल 140

क्र.सं.	खतौनी खाते के वर्गीकरण के अनुसार खातेदार का नाम	खतौनी खाते के वर्गीकरण के अनुसार खातेदार का नाम	खतौनी के भाग 2 के वर्गीकरण के अनुसार खातेदार का नाम यदि कोई हो	सिंचाई की रीति और कुरें	कृषि (फसलों वाली भूमि) का क्षेत्रफल						दो फसली क्षेत्रफल		भिवान खसरे के तामों के अनुसार अर्थात् भूमि का ब्याप		प्रत्येक खेत के पूरे बड़े हुए वृक्षों की संख्या और किस प्रकार					
					खरीफ	रबी	जायद	सीचा हुआ	अन सीचा	फसल का नाम	सीचा हुआ	अन सीचा	भूमि की श्रेणी	क्षेत्र						
1	2	3	4	5	6	7	8	9	10	11	12	13	14	15	16	17	18	19	20	21
9243																				
9220																				
9229																				
9223																				
9228																				
9224																				
9225																				
9222																				
9226																				
9227																				
9228																				
9229																				
9230																				

लक्ष्मीदेवी लक्ष्मी देवी का नाम से कृषि कर चुकाया गया है।  
 01/10/2011  
 जिलाधिकारी, गौदीया

प्रषक,

जिलाधिकारी,  
गाजियाबाद ।

22(2)

सेवा में,

क्षेत्रीय उच्च शिक्षा अधिकारी,  
दिल्ली रोड, माधवपुरम,  
मेरठ ।

पत्रांक:

1623

/सात-डी0एल0आर0सी0/जॉच/कले0-गा0बाद-2011-12

दिनांक: मई

2011

विषय:-

उच्च शिक्षा के क्षेत्र में नये विश्वविद्यालय/संस्थानों के खोले जाने तथा वर्तमान महाविद्यालयों/संस्थानों में स्नातक/स्नातकोत्तर स्तर के अतिरिक्त विषयों/पाठ्यक्रमों को प्रारम्भ करने हेतु अनापत्ति प्रदान किये जाने हेतु भूमि की जॉच आख्या प्रेषित कराने के सम्बन्ध में ।

महोदय,

उपर्युक्त विषयक कृपया अपने पत्र सं० 4040-41/एन0ओ0सी0/2010-11 दिनांक 5-1-2011 का संदर्भ लेने का कष्ट करें, जिसके द्वारा नव स्थापित/नये पाठ्यक्रम खोले जाने वाले विश्वविद्यालयों के सम्बन्ध में एम0एम0स्नातकोत्तर महाविद्यालय मोदीनगर जनपद गाजियाबाद के सम्बन्ध में 04 बिन्दुओं पर जॉच आख्या चाही गई है । इस सम्बन्ध में उक्त प्रश्नगत कालिज की जॉच आख्या उपजिलाधिकारी मोदीनगर से प्राप्त की गई जो निम्नवत है-

01	राजस्व अभिलेखों में (अमलदरामद)/खतौनी में सोसायटी अथवा महाविद्यालय के नाम कुल कितनी भूमि अंकित है?	राजस्व अभिलेख/संलग्न खतौनी के अनुसार मुल्तानी मल डिग्री कालेज सोसायटी रजिस्टर्ड मोदीनगर के नाम 0.0950 है 0 भूमि है, जिसकी सोसायटी द्वारा कालिज के नाम कोई लीजडीड नहीं की गयी है।
02	कई गाटे होने की स्थिति में क्या सभी गाटे आपस में सटे हुए हैं ?	गाटे आपस में सटे हुए हैं।
03	भूमि प्राधिकरण /नगर निगम/ नगर पालिका परिषद, /ग्रामीण क्षेत्र के किस क्षेत्र में अवस्थित है ?	विद्यालय का भवन/भूमि नगर पालिका परिषद मोदीनगर, जो कि गाजियाबाद विकास प्राधिकरण के क्षेत्र के अन्तर्गत है, में अवस्थित है।
04	प्रस्तावित भूमि किस मार्ग पर है।	प्रश्नगत विद्यालय राष्ट्रीय राजमार्ग 58 के पूर्व में है।

भवदीय,

()  
हर्ष कृष्ण कुमार)  
जिलाधिकारी,  
गाजियाबाद ।

सेवा में,

श्रीमान तहसीलदार जी  
तहसील मोदीनगर  
जिला - गान्धियाबाद

(4)

श्रीमान जी,

निवेदन है कि आपसे माता गुलतानीमल गोरी दिगी कालीज सोसायटी रजिस्टर्ड मोदीनगर के नाम से रजि रवतानी है और उक्त रवतानी में रवत के गाँव की रबरसा सरता क्रमा: 1558/1, 1569/1 एवं 1574 और जिनका क्षेत्रफल क्रमशः 0.0890, 0.02020 और 0.4050 है जिनके जो कि आपसे माता सभी गाँव सम्पन्न है

अतः आपसे निवेदन है कि उपरोक्त इन सभी गाँवों का सम्पन्नता प्रमाण पत्र एवं नजरी नकशा जारी करने की कृपा करें।

धन्यवाद

ग्राम - बेगमाबाद बुदाना  
परगना - जालालाबाद  
तहसील - मोदीनगर  
जिला - गान्धियाबाद

भवदीय  
( डा० आर० सी० लाल )  
प्राचार्य

संलग्न :

- 1. रवतानी
- 2. कृषि का इन्टरवाल रबरसा

Principal  
M.M. (P.G.) College  
Medinagar-201 04

रा०नि०

कृपया तब से

16/7/09

नहोदय

जहाँ डा० आर० सी० लाल प्रचार्य एम एम (पी जी) कालीज मोदीनगर गाँव में एक आरम्भ ले दिया है जहाँ ज नं० 1558/1, 1569/1 एवं 1574 आपसे माता है (सम्पन्न) है इस सम्बन्ध में निवेदन है कि आपसे गुलतानीमल गोरी दिगी कालीज सोसायटी रजिस्टर्ड मोदीनगर के नाम से रजि रवतानी क्रमा: 1558/1, 1569/1, एवं 1574 सजल आगे रवतानी है जो कि उक्त सम्पन्न आपसे (माता) है सम्पन्न है दिखाने के लिए उचित है।

महोदय  
उपरोक्त गाँव का नक्शा नजरी से लग्न है। उक्त गाँव आपसे में मिले हुए है। रजल आगे रवतानी के सोसायटी का नाम रज है। कृपया सेवा में प्रस्तुत है।  
17/7/09

17/7/09

डा० आर० सी० लाल

तहसीलदार  
मोदीनगर  
गान्धियाबाद

जनपद गान्धियाबाद

**उद्धरण खतौनी**

ग्राम क्रमांक : 16020304009 ग्राम का नाम : वेगमाबादबुदाना(अंदर)

जनपद : गण्डियाबाद फसली वर्ष : 1415-1420

परगना जलालाबाद भाग : 1 तहसील : मोदीनगर

5626

दिपणी

खतौनी क्रम संख्या	खतौदार का नाम	पिता / पति / संरक्षक का नाम	निवास स्थान	भूमिक अधिकार प्रारम्भ होने का फसली वर्ष	खाने के प्रत्येक गाटे की खसरा संख्या	प्रत्येक गाटे का क्षेत्रफल (हे.)	खतौदार द्वारा देय मालगुजारी या लगानः	परिवर्तन सम्बन्धी आदेश या उसका संाराण उनकी संख्या तथा दिनांक सहित और आज्ञा देने वाले अधिकारी का पद
-------------------	---------------	-----------------------------	-------------	---	--------------------------------------	----------------------------------	--------------------------------------	--

1 ----- 2 ----- 3 4 5 6 7-12 13

श्रेणी : 1-क भूमि जो संक्रमणीय भूमिधरों के अधिकार में हो।

00943 मुलतानीमल छित्री कालिज सोसाइटी  
रजिस्टर्ड मोदीनगर

1375 से	1558/1	0.0890	
1375 से	1569/1	0.2020	
1375 से	1573	0.0760	
1375 से	1574	0.4050	
1375 से	1613	0.0720	
1375 से	1560	0.0510	
कुल गाटे :	6 कुल क्षेत्र :	0.8950	26.15

असाधारण

Sundwal

मुलतानीमल छित्री कालिज  
रजिस्टर्ड मोदीनगर

हस्ताक्षर  
बृद्ध प्रकाश  
रजिस्ट्रार

Handwritten signature



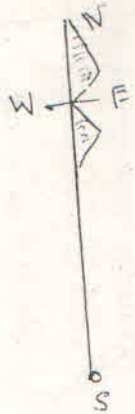

नजरी नक्शा  
 ग्राम - बैरामाबाद बुदाभा  
 परामा - जलालाबाद  
 तहसील - मोदीनगर  
 जिला - गंगजोषाबाद

शहर से  
 गाँवबाद

शहर से  
 गाँवबाद

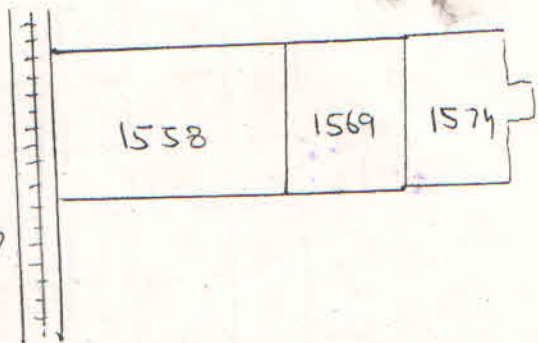

Amal  
 17/07/09  
 P. Gun  
 17/7/09

उत्तराधिकारी

17/07/09

अनपदे-गाँवबाद

प्रमाणित

श्री बाबू  
 मुख्तारीमल म... कालि...  
 मोदीनगर

इन्तखाव खसरा ग्राम ..... खेरासावाड कुटुम्बा ..... परगना ..... तहसील ..... मोदीनगर ..... जनपद ..... झांजयावाड ..... दवावत वर्ष १४०६ फसली

क्र.सं.	खतौनी खाते के वर्गीकरण (भाग १) के अनुसार खातेदार का नाम	खतौनी के वर्गीकरण अनुसार खातेदार का नाम यदि कोई हो	सिंचाई का साधन	कृषि (फसलों वाली भूमि) का क्षेत्रफल			दो फसली क्षेत्रफल	भिलान खसरे के स्तम्भों के अनुसार अकृषिक भूमि का ब्योरा	प्रत्येक खेत के पूरे बड़े हुये वृक्षों की संख्या और किस	टिप्पणी									
				खरीफ	रबी	जायद													
१	१५६२/००२४ सुल्तानीमल डिग्रीकालिज	५	६	७	८	९	१०	११	१२	१३	१४	१५	१६	१७	१८	१९	२०	२१	
२	१५६२/००२४ सुल्तानीमल डिग्रीकालिज																		
३	१५६२/००२४ सुल्तानीमल डिग्रीकालिज																		
४	१५६२/००२४ सुल्तानीमल डिग्रीकालिज																		
५	१५६२/००२४ सुल्तानीमल डिग्रीकालिज																		
६	१५६२/००२४ सुल्तानीमल डिग्रीकालिज																		
७	१५६२/००२४ सुल्तानीमल डिग्रीकालिज																		
८	१५६२/००२४ सुल्तानीमल डिग्रीकालिज																		
९	१५६२/००२४ सुल्तानीमल डिग्रीकालिज																		
१०	१५६२/००२४ सुल्तानीमल डिग्रीकालिज																		

सहायक लिपि निम्नानुसार  
 प्रमाणित  
 प्रशासक

मुख्य प्रशासक (निष्पत्त)  
 तहसील-मल वि. जयपुर (राज.)

मुख्य प्रशासक (निष्पत्त)  
 मोदीनगर

40  
 10/10/2024  
 10/10/2024  
 10/10/2024  
 10/10/2024

दिनांक	विवरण	क्रेडिट	डेबिट	बैलेंस
10/10/2024	...	...	...	...
10/10/2024	...	...	...	...
10/10/2024	...	...	...	...
10/10/2024	...	...	...	...
10/10/2024	...	...	...	...
10/10/2024	...	...	...	...
10/10/2024	...	...	...	...
10/10/2024	...	...	...	...

10/10/2024  
 10/10/2024  
 10/10/2024

10/10/2024  
 10/10/2024  
 10/10/2024  
 10/10/2024

20

UNIVERSITY OF MEERUT

UNIVERSITY MEERUT  
OF PROFESSIONAL COURSE  
CLASS:- LL.B.- I

111 112 113 114

Sl. No.	Name of Candidate	Roll No.	Grade	Remarks
1	...	...	...	...
2	...	...	...	...
3	...	...	...	...
4	...	...	...	...
5	...	...	...	...
6	...	...	...	...
7	...	...	...	...
8	...	...	...	...
9	...	...	...	...
10	...	...	...	...
11	...	...	...	...
12	...	...	...	...
13	...	...	...	...
14	...	...	...	...
15	...	...	...	...
16	...	...	...	...
17	...	...	...	...
18	...	...	...	...
19	...	...	...	...
20	...	...	...	...

16

Handwritten signature and date

Handwritten text

Handwritten text

Handwritten text

प्रेषक,

जितेन्द्र कुमार,  
प्रमुख सचिव,  
उत्तर प्रदेश शासन।

सेवा में,

1. कुलपति,  
समस्त राज्य विश्वविद्यालय,  
उत्तर प्रदेश।
2. कुलसचिव,  
समस्त राज्य विश्वविद्यालय,  
उत्तर प्रदेश।

उच्च शिक्षा अनुभाग-2

लखनऊ: दिनांक: 22 दिसम्बर, 2016

विषय: उच्च शिक्षा के क्षेत्र में नये महाविद्यालयों/ संस्थानों के खोले जाने तथा वर्तमान महाविद्यालयों/ संस्थानों में स्नातक/ स्नातकोत्तर स्तर के अतिरिक्त विषयों/ पाठ्यक्रमों को प्रारम्भ करने आदि के सम्बन्ध में मानकों का निर्धारण।

महोदय,

उपर्युक्त विषय पर मुझे यह कहने का निदेश हुआ है कि उच्च शिक्षा के क्षेत्र में नये महाविद्यालयों/ संस्थानों के खोले जाने तथा वर्तमान महाविद्यालयों/ संस्थानों में स्नातक/ स्नातकोत्तर स्तर के अतिरिक्त विषयों/ पाठ्यक्रमों को प्रारम्भ करने हेतु सामान्य प्रक्रिया, औचित्य निर्धारण, प्राभूत की राशि, भूमि, भवन, पुस्तकालय/ प्रयोगशालाओं के अनावर्तक तथा अनावर्तक व्यय एवं स्नातकोत्तर स्तर पर नये पाठ्यक्रमों को संचालित करने हेतु मानकों एवं सम्बन्धित पाठ्यक्रम के प्रारम्भ में फर्नीचर एवं उपकरण हेतु आवर्तक एवं अनावर्तक व्यय तथा स्नातक एवं स्नातकोत्तर स्तर के पाठ्यक्रमों में अतिरिक्त सेक्सन/ सीटों की वृद्धि किये जाने आदि के संबंध में नये मानकों का निर्धारण शासनादेश संख्या-3075/ सत्तर-2-2002-2(166)/ 2002 दिनांक 27-09-2002 एवं शासनादेश संख्या-3411/ सत्तर-2-2002-2(166)/ 2002 दिनांक 11-10-2002 एवं शासनादेश संख्या-585मु0मं0/ सत्तर-2-2005-2(166)/ 2002 दिनांक 21-10-2005 एवं शासनादेश संख्या-743 मु0मं0/ सत्तर-2-2006-2(166)/ 2002 दिनांक 07-11-2006 द्वारा किया गया है।

2- मानकों के निर्धारण से सम्बन्धित शासनादेश संख्या-585मु0मं0/ सत्तर-2-2005-2(166)/ 2002 दिनांक 21-10-2005 के प्रस्तर-2(1)(ग)(छ) एवं (ज) में

विद्यमान व्यवस्था के कारण शहरी क्षेत्र में पूर्व से स्थापित महाविद्यालयों में नये पाठ्यक्रमों को प्रारम्भ करने में हो रही कठिनाई तथा विभिन्न प्राधिकरणों द्वारा आवंटित भूमि को महाविद्यालयों को विधितः स्थानान्तरित करने में भी हो रही कठिनाई के दृष्टिगत शासनादेश संख्या- संख्या-585मु0मं0/ सत्तर-2-2005-2(166)/ 2002 दिनांक 21-10-2005 के प्रस्तर-2(1)(ग)(छ) एवं (ज) में विद्यमान प्राविधान जो कि स्तम्भ-1 में उल्लिखित है, को स्तम्भ-2 के अनुसार संशोधित करते हुए एतद्वारा प्रतिस्थापित किया जाता है:-

स्तम्भ-1	स्तम्भ-2
(ग) ऐसे विकास प्राधिकरण जहाँ नगरपालिका परिषद् स्थित है, वहाँ के प्राधिकरण द्वारा विकसित भूखण्ड में स्थापित होने वाले महाविद्यालय/ संस्थान हेतु नगरपालिका (परिषद्) क्षेत्र के लिये निर्धारित भूमि के मानक लागू होंगे।	(ग) ऐसे विकास प्राधिकरण जहाँ नगरपालिका परिषद् स्थित है, वहाँ के प्राधिकरण द्वारा विकसित भूखण्ड में स्थापित होने वाले महाविद्यालय/ संस्थान हेतु 'नगरपालिका (परिषद्) क्षेत्र के लिये निर्धारित भूमि के मानक लागू होंगे। ग(1) औद्योगिक विकास प्राधिकरणों/ विकास प्राधिकरणों/ सरकारी संस्थाओं द्वारा विभिन्न ट्रस्ट/ निकाय/ समितियों को शैक्षणिक संस्थाओं की स्थापना हेतु आवंटित की गयी भूमि पर महाविद्यालय की स्थापना हेतु अनापति / सम्बद्धता प्रदान करने के लिये उक्त भूमि को महाविद्यालय के नाम अन्तरित किये जाने की आवश्यकता नहीं होगी। किन्तु प्रतिबन्ध यह कि ट्रस्ट/ निकाय / समिति द्वारा प्रश्नगत भूमि का किसी अन्य उद्देश्य के लिये उपयोग नहीं किया जायेगा।
(छ) किसी नये पाठ्यक्रम को प्रारम्भ करने हेतु अनापति प्रदान किये जाने के प्रस्ताव के समय सम्बन्धित ट्रस्ट/ निकाय के नाम भूमि अनिवार्य रूप से होगी। राजस्व अधिकारी के रूप में खतौनी तहसीलदार द्वारा सत्यापित होगी तथा प्रस्ताव के साथ खतौनी की मूलप्रति शासन को संदर्भित की जायेगी।	(छ) किसी नये पाठ्यक्रम को प्रारम्भ करने हेतु अनापति प्रदान किये जाने के प्रस्ताव पर भूमि से सम्बन्धित अभिलेख की आवश्यकता नहीं होगी। नये पाठ्यक्रम के प्रस्ताव के साथ आवेदक को महाविद्यालय प्रारम्भ करने हेतु प्राप्त अनापति प्रमाण पत्र के साथ इस आशय का शपथ पत्र संलग्न करना होगा कि महाविद्यालय प्रारम्भ करते समय उपलब्ध भूमि वर्तमान में भी उपलब्ध है, और उसी भूमि पर नया पाठ्यक्रम संचालित किया जायेगा।

<p>(ज) मानकानुसार अपेक्षित भूमि प्रस्तावित महाविद्यालय के नाम राजस्व अभिलेखों में विधितः अन्तरित होने पर ही सम्बद्धता के प्रस्ताव पर विचार किया जायेगा। पत्रिक संस्था अपने नाम की भूमि को 30 वर्ष के पट्टे पर महाविद्यालय को विधितः अन्तरित कर सकती है किन्तु 30 वर्ष से कम के पट्टे को मान्य नहीं किया जायेगा।</p>	<p>(ज) मानकानुसार अपेक्षित भूमि प्रस्तावित महाविद्यालय के नाम राजस्व अभिलेखों में विधितः अन्तरित होने पर ही सम्बद्धता के प्रस्ताव पर विचार किया जायेगा। पत्रिक संस्था अपने नाम की भूमि को 30 वर्ष के पट्टे पर महाविद्यालय को विधितः अन्तरित कर सकती है किन्तु 30 वर्ष से कम के पट्टे को मान्य नहीं किया जायेगा। यह प्राविधान शासनादेश दिनांक 21-10-2005 के पूर्व से संचालित महाविद्यालयों में नये पाठ्यक्रमों की सम्बद्धता के प्रस्ताव पर लागू नहीं होगा।</p>
---	---

3- उक्त संशोधन के अतिरिक्त शासनादेश संख्या-585मु0मं0/ सत्तर-2-2005-2(166)/ 2002 दिनांक 21-10-2005 के शेष प्राविधान यथावत रहेंगे।

4- आपसे अनुरोध है कि कृपया उपरोक्तानुसार कार्यवाही सुनिश्चित की जाय तथा उक्त आदेशों का पूर्णतया अनुपालन किया जाय।

भवदीय,

( जितेन्द्र कुमार )  
प्रमुख सचिव।

संख्या-23/ 2016/ 72(1)/ सत्तर-2-2016 तद्विनांक

प्रतिलिपि निम्नलिखित को सूचनार्थ एवं आवश्यक कार्यवाही हेतु प्रेषित:-

- (1) प्रमुख सचिव, श्री कुलाधिपति/ श्री राज्यपाल, उत्तर प्रदेश।
- (2) निदेशक, उच्च शिक्षा, उ0प्र0, इलाहाबाद।
- (3) समस्त क्षेत्रीय, उच्च शिक्षा अधिकारी, उत्तर प्रदेश।
- (4) अपर सचिव, राज्य उच्च शिक्षा परिषद इन्दिरा भवन, लखनऊ।
- (5) उच्च शिक्षा विभाग, उत्तर प्रदेश सचिवालय के समस्त अनुभाग।
- (6) गार्ड फाईल।

आज्ञा से,

( मधु जोशी )  
विशेष सचिव।

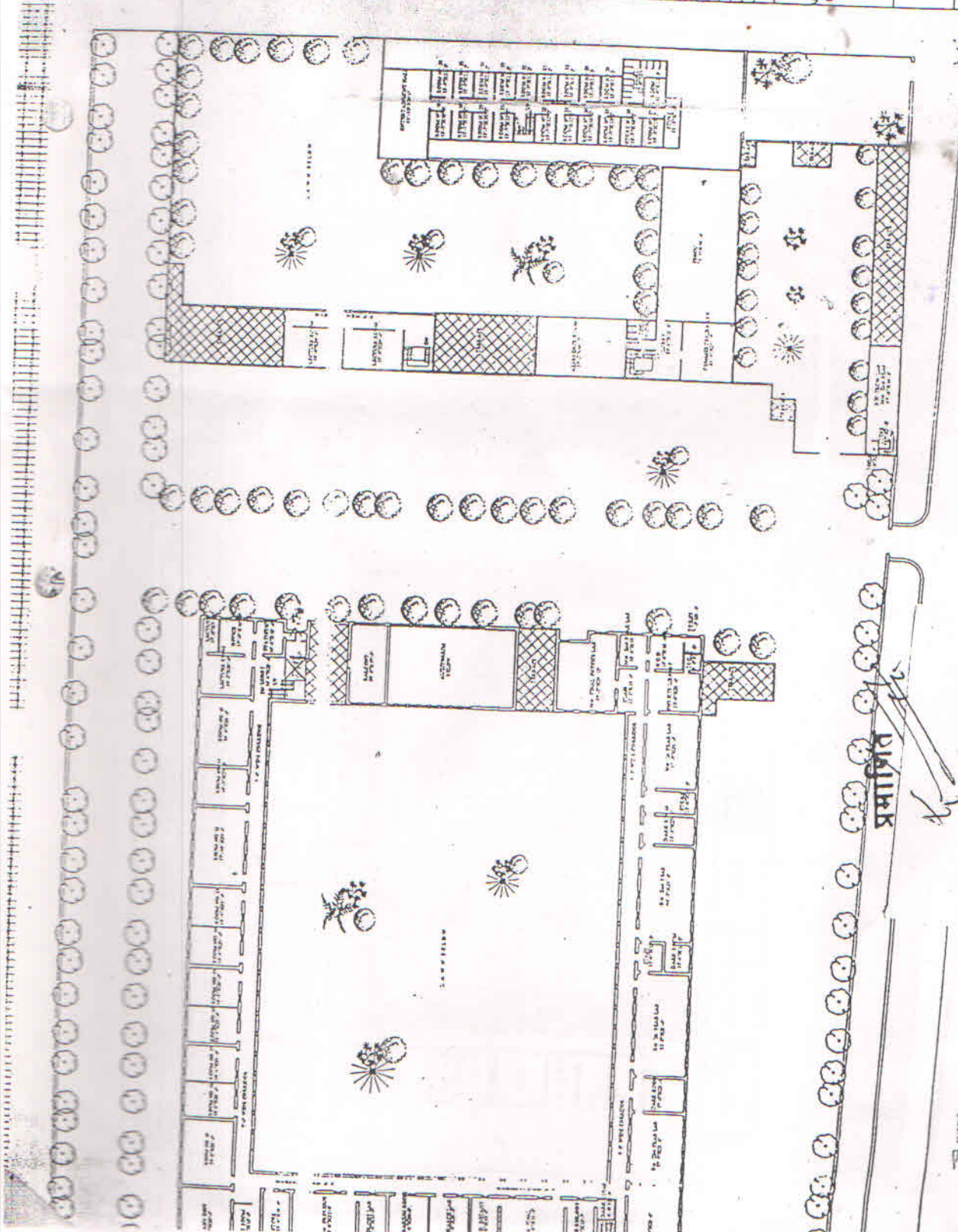

- 1. THIS DRAWING IS THE PROPERTY OF THE ARCHITECTS AND IS NOT TO BE REPRODUCED WITHOUT THEIR PERMISSION.
- 2. THIS DRAWING SHALL ONLY BE USED AND NOT RE-USE.
- 3. ALL DECISIONS SHALL BE CHECKED AND APPROVED WITH THE RELEVANT AUTHORITY/FUNCTIONAL DEPARTMENT.
- 4. ANY AMENDMENT SHALL NECESSARILY BE APPROVED BY THE ARCHITECT.
- 5. ALL DIMENSIONS ARE IN MILLIMETERS.

*Neeral Tyagi*  
AT NEERAL TYAGI  
B. ARCH. MODI A.I.A.  
CAT/99/24316 A.I.T.A.-13012  
TYAGI & ASSOCIATES  
18, 1st FLOOR, K.N. MODI COMPLEX,  
MODINAGAR (U.P.) PIN-201321-21100

REVISIONS				DRAWINGS ISSUED			
NO.	DATE	BY	REASON	NO.	DATE	BY	REASON

PROJECT: MULTANMAL MODI (P.G.) COLLEGE  
MODINAGAR - 201304

DATE	SCALE	DATE	SCALE

ARCHITECTS FIRM: TYAGI & ASSOCIATES  
ARCHITECTS, ENGINEERS & PLANNERS  
M. PULAK & S. MODI COMPLEX, MODINAGAR  
PIN 201321/21100

Principal  
Multanmal Modi College  
Modinagar

UT ROAD

प्रसाधित  
प्राचार्य  
मुलतानीमल मोदी कॉलेज  
मोदीनगर

**MULTANMAL MODI (P.G.) COLLEGE, MODINAGAR**



1. All dimensions are in feet and inches unless otherwise specified.  
 2. All foundations shall be designed and detailed in accordance with the relevant specifications of the Indian Standards Code.  
 3. All structural steel members shall be designed in accordance with the relevant specifications of the Indian Standards Code.  
 4. All services shall be laid in ducts and all ducts shall be protected by a concrete slab.  
 5. All services shall be laid in a trench and all trenches shall be protected by a concrete slab.  
 6. All services shall be laid in a trench and all trenches shall be protected by a concrete slab.  
 7. All services shall be laid in a trench and all trenches shall be protected by a concrete slab.  
 8. All services shall be laid in a trench and all trenches shall be protected by a concrete slab.  
 9. All services shall be laid in a trench and all trenches shall be protected by a concrete slab.  
 10. All services shall be laid in a trench and all trenches shall be protected by a concrete slab.

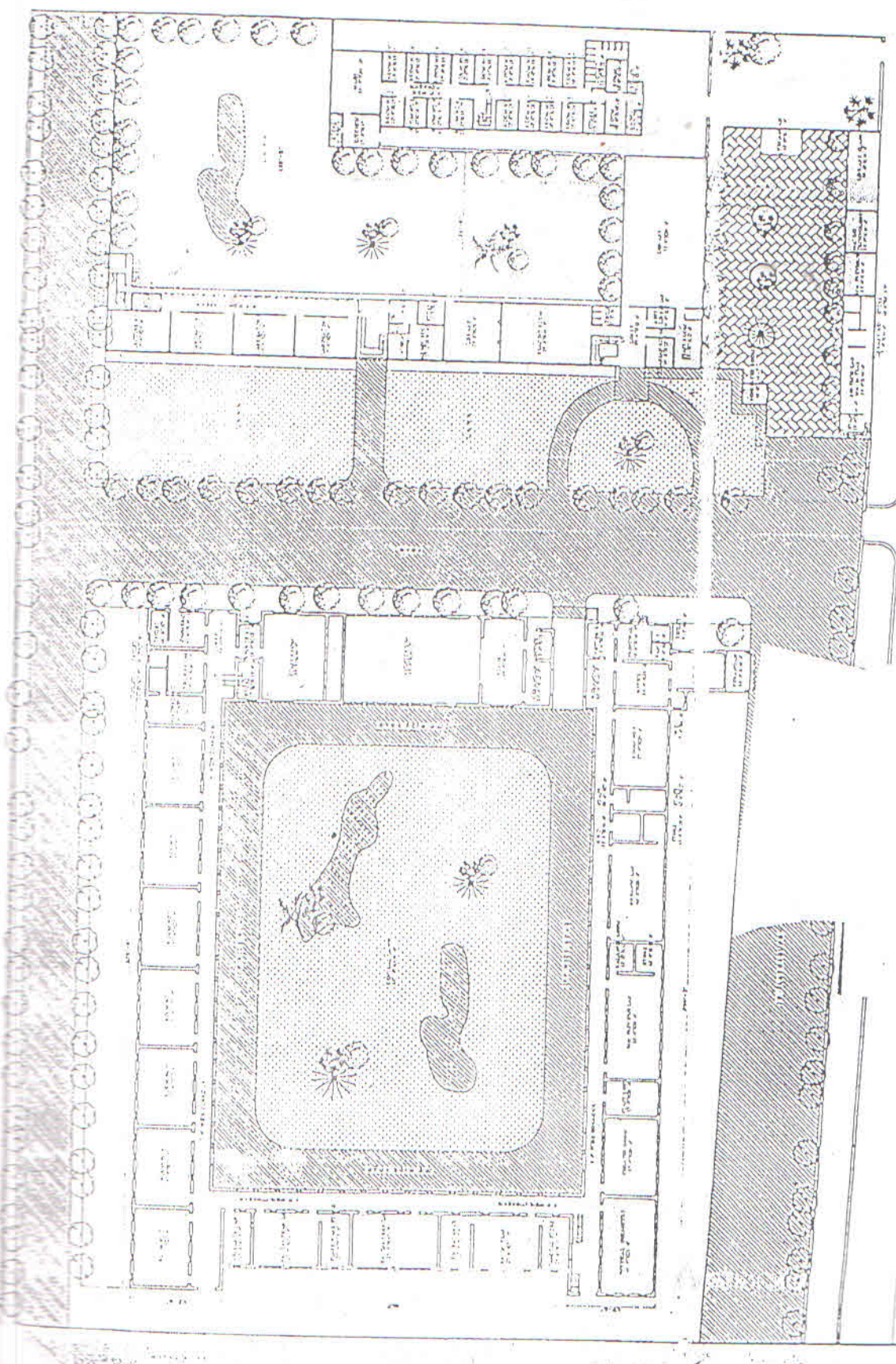

TO SCALE  
 1:100  
 TO SCALE  
 1:100  
 PROJECT  
 Multanimal Modi College  
 Modinagar  
 Modinagar

At NEERAJ TYAGI  
 R. Arch., M.C.A., A.I.A.  
 CA/59/24516 A.I.A.-13012  
 TYAGI & ASSOCIATES  
 18, 1st FLOOR, K.N. MODI COLLEGE,  
 MODINAGAR (M.P.) PH: (01232)-1109

PROJECT:	MULTANIMAL MODI (P.G.) COLLEGE
ADDRESS:	MODINAGAR - 201204
DATE:	
SCALE:	1/100
BY:	
CHECKED BY:	
DATE:	
PROJECT:	MULTANIMAL MODI (P.G.) COLLEGE
ADDRESS:	MODINAGAR - 201204
DATE:	
SCALE:	1/100
BY:	
CHECKED BY:	
DATE:	

MULTANIMAL MODI (P.G.) COLLEGE, MODINAGAR.

1. THIS DRAWING IS THE PROPERTY OF THE ARCHITECT AND IS TO BE USED ONLY FOR THE PROJECT AND SITE OR REPRODUCED WITHOUT HIS PERMISSION.
2. THIS DRAWING SHALL ONLY BE READ AND NOT SCALE.
3. ALL DIMENSIONS SHALL BE CHECKED AND CO-RELATED WITH THE RELEVANT ARCHITECTURAL/STRUCTURAL DRAWINGS.
4. THE ARCHITECT SHALL NOT BE RESPONSIBLE FOR THE EXECUTION OF THE ARCHITECTURE.
5. ALL DIMENSIONS ARE IN FEET-INCHES.

*Neraj Tyagi*

At NERAJ TYAGI  
 B.Arch., M.C.A., A.I.A.,  
 CA/59124516 A.I.I.A.-13012  
 TYAGI & ASSOCIATES  
 18, 1st FLOOR, K.N. MODI COMPLEX,  
 MODINAGAR (H.P) Ph-101232-41129

NO.	
DATE	
DESCRIPTION	
BY	
CHECKED	
DATE	
DESCRIPTION	
BY	
CHECKED	
DATE	
DESCRIPTION	
BY	
CHECKED	
DATE	
DESCRIPTION	
BY	
CHECKED	
DATE	
DESCRIPTION	
BY	
CHECKED	
DATE	

PROJECT:  
 MULTANIMAL MODI (P.G.) COLLEGE  
 MODINAGAR-201104

PROJECT NO.	201104
DATE	18/08/11
SCALE	1:100
BY	ATN
CHECKED	ATN
DATE	18/08/11

T.YAGI & ASSOCIATES  
 ARCHITECTS, ENGINEERS & PLANNERS  
 18, 1st FLOOR, K.N. MODI COMPLEX,  
 MODINAGAR (H.P)

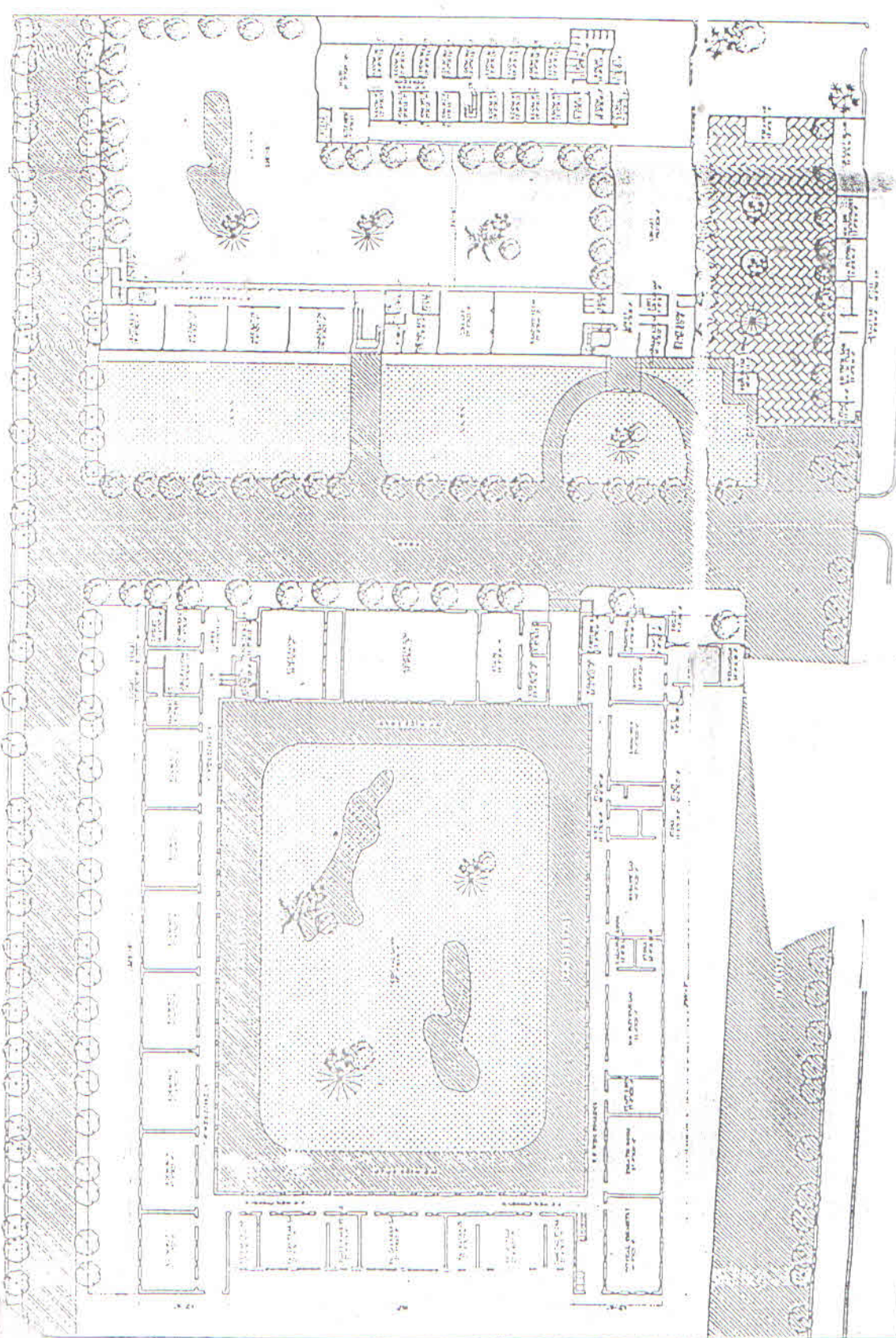

MULTANIMAL MODI (P.G.) COLLEGE, MODINAGAR.

Multanimal Modi, Collge, Modinagar

TO NEXT